



La Coop équestre de Boucherville



Le projet coopératif – historique et plus

Voici un sommaire de l'historique de notre démarche

- Les écuries Équivia existent depuis 2013 et l'entreprise familiale a offert aux utilisateurs de l'écurie de former une coopérative. Sa proposition permettait aux utilisateurs de maintenir leur lien d'appartenance à l'écurie.
- Un comité provisoire a été mandaté pour analyser la viabilité et la faisabilité du projet coop avec l'accompagnement d'une conseillère en développement coopératif de la Coopérative de développement régional du Québec.
- La conclusion est que le projet a un futur. 16 clients ont adhéré à la proposition pour devenir les fondateurs de la Coop équestre de Boucherville.
- Les activités de la Coopérative ont débuté le 1^{er} janvier 2018.
- La Coop équestre de Boucherville offre aussi ses services aux clients non-membres.



Le projet coopératif – avantages du modèle

Après 5 ans

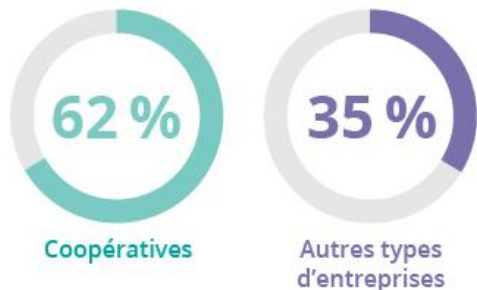

Après 10 ans

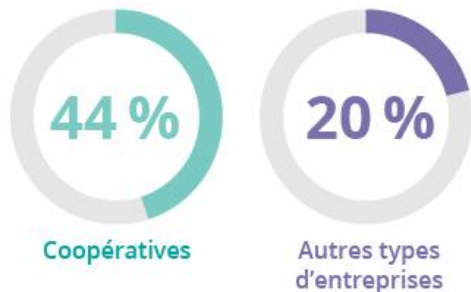

- Une coopérative est une propriété collective
- Le pouvoir décisionnel d'une coopérative appartient aux membres
- Une coopérative est proche de ses membres
- Une coopérative, c'est NOUS !

- ❑ Un cadre juridique qui réglemente les décisions collectives et qui protège les intérêts de chacun des membres
- ❑ Une mise en commun des ressources
- ❑ Un contrôle par l'ensemble des membres qui en sont propriétaires sous le principe « un membre, un vote »
- ❑ Une responsabilité limitée (parts sociales)
- ❑ Un taux de survie généralement plus élevé que celui des entreprises privées.



Coop équestre de Boucherville – la gouvernance

Type de coopérative

La coopérative de consommateurs

- Art. 219.1. La coopérative de consommateurs est celle dont l'objet principal est de fournir à ses membres des biens et des services pour leur usage personnel.
- Puisque les membres participent aux prises de décision, ils ont l'assurance que leur entreprise sera à l'écoute de leurs besoins.

Statut fiscal de la coopérative

Coopérative à but non lucratif

Le conseil d'administration

Doit être membre pour siéger

- Le conseil, élu par l'assemblée générale des membres, peut compter de 3 à 15 administrateurs.
- La durée du mandat des administrateurs peut varier de un à trois ans et il est renouvelable.



Coop équestre de Boucherville - les membres

Les avantages_

- Prix réduits pour les services
- Série de 20 cours disponible pour 1 fois/semaine
- À l'achat d'une série de 10 cours, deux reprises de cours seront possibles, selon les disponibilités
- À l'achat d'une série de 20 cours, quatre reprises de cours seront possibles, selon les disponibilités
- Choix prioritaire pour l'horaire de cours, selon les disponibilités
- Allocation prioritaire des cases et des casiers
- Rabais de 25% sur les fêtes d'enfants
- Événements spéciaux exclusifs aux membres
- Rabais chez des fournisseurs sur présentation de la carte de membre
- Participation au programme apprentis
- À compétence égale, priorité d'embauche

Et encore plus_

- Un lieu équestre aux valeurs familiales et coopérative
- Nombre de personnes par cours de groupe
- Responsabilisation des jeunes
- La chance à chacun de participer de façon plus significative au développement de l'entreprise



Coop équestre de Boucherville - les membres

Pour devenir membre_

L'adhésion des membres - Les parts sociales

- Achat de 100 parts sociales à 10 \$ pour un total de 1,000 \$
- La part sociale de 1,000 \$ est rachetable selon certains critères (art. 38 de la loi sur les coopératives)
- Offre d'adhésion familiale de 1 500 \$ pour deux personnes, 1 800 \$ pour trois et plus

La cotisation annuelle

- Montant de 150 \$ par membre annuellement
- La cotisation annuelle est déterminée par les membres en Assemblée générale annuelle
- La cotisation annuelle n'est pas remboursable



Horaire de cours – École

Priorité aux membres

COOP ÉQUESTRE DE BOUCHERVILLE

Activités	Jour	Heure début	Heure fin
École cours privés Montée Libre	Lundi/Mardi Mercredi/Jeudi	8 h	17 h
École	Lundi/Mardi Mercredi/Jeudi	17 h	19 h
École cours privés Montée Libre	Lundi/Mardi Mercredi/Jeudi	19 h	21 h
École cours privés Montée Libre	Vendredi	8 h	16 h
École	Vendredi	16 h	20 h
École cours privés Montée Libre	Vendredi	20 h	21 h
École	Samedi Dimanche	8 h	12 h
Fêtes / Tours	Samedi Dimanche	12 h	13 h
École	Samedi Dimanche	13 h	19 h
École cours privés Montée Libre	Samedi Dimanche	19 h	21 h



Liste des prix – cours

taxes incluses

COOP ÉQUESTRE DE BOUCHERVILLE

École	Membre	Non-membre	Pensionnaire membre	Pensionnaire non-membre
cours privé unité	60,00 \$	66,00 \$	nd	nd
cours privé série 10 cours à 1 fois/sem.	560,00 \$	616,00 \$	425,00 \$	467,50 \$
cours privé série 20 cours à 2 fois/sem.	980,00 \$	1 078,00 \$	813,00 \$	894,30 \$
cours semi-privé unité (2 pers.)	55,00 \$	60,50 \$	nd	nd
cours semi-privé série 10 cours à 1 fois/sem. (2 pers.)	510,00 \$	561,00 \$	347,50 \$	382,25 \$
cours semi-privé série 20 cours à 2 fois/sem. (2 pers.)	840,00 \$	924,00 \$	695,00 \$	764,50 \$
cours de groupe unité (3 à 4 pers.)	45,00 \$	49,50 \$	nd	nd
cours de groupe série 10 cours à 1 fois/sem. (3 à 4 pers.)	410,00 \$	451,00 \$	290,00 \$	319,00 \$
cours de groupe série 20 cours à 2 fois/sem. (3 à 4 pers.)	750,00 \$	825,00 \$	580,00 \$	638,00 \$

Modalités : Payable au début de la série de cours avec possibilité de deux versements : série de 10 cours (au 1^{er} et 4^e cours), série de 20 cours (au 1^{er} et 9^e cours).

Absence motivée: Série de 10 cours (une reprise permise), série de 20 cours (deux reprises permises). Les reprises de cours seront offertes selon les disponibilités.

Privilèges membre: cours série 20 cours à 1 fois/sem., deux reprises permises (série de 10 cours), quatre reprises permises (série de 20 cours).



Liste des prix – Pensions

taxes incluses

COOP ÉQUESTRE DE BOUCHERVILLE

Pension - coûts mensuels	Pensionnaire membre	Pensionnaire non-membre
Intérieur - Grand box 11'x11'	482,90 \$	507,05 \$
Intérieur - Moyen box 11'x8'	459,90 \$	482,90 \$
Intérieur - Box poney 8'x8'	436,90 \$	458,75 \$
Intérieur - Box partagé (Entre-deux)	402,40 \$	422,55 \$
Extérieur* - 900 pi ca	402,40 \$	422,55 \$
Extérieur* - 800 pi ca	367,90 \$	386,30 \$
Extérieur* - 600 pi ca	344,95 \$	362,15 \$

Pension intérieur : les services de base quotidien sont un nettoyage de box, 3 rations de foin, moulée de base Purina (simplicité et equi22 selon la nutritionniste). Inclus 3 sorties/semaine.

Pension extérieur: les services de base sont un nettoyage de box 3 fois/semaine (sauf hiver) et rations de foin (à volonté en hiver – grosse balle)

Accès au manège selon l'horaire de montée libre



Liste des prix – Pensions

taxes incluses

**COOP
ÉQUESTRE DE
BOUCHERVILLE**

Pension - coûts mensuels	Pensionnaire membre	Pensionnaire non-membre
Service - Moulée spéciale 1 portion de 1 litre	13,80 \$	15,20 \$
Service - Moulée spéciale 2 portions de 1 litre	23,00 \$	25,30 \$
Service - Moulée spéciale 3 portions de 1 litre	32,20 \$	35,40 \$
Service - Extra foin / galette	28,75 \$	31,60 \$
Service - Foin mouillé	40,25 \$	44,25 \$
**Service - Supplément / médicament	23,00 \$	25,25 \$
Service - assistance médicale et soutien au vétérinaire / pour 30 min.	17,25 \$	19,00 \$
Service - Mise en liberté add. 1 jour/sem.	13,80 \$	15,20 \$
Service - Mise en liberté add. 2 jour/sem.	23,00 \$	25,30 \$
Service - Mise en liberté add. 3 jour/sem.	32,20 \$	35,40 \$
Service - Mise en liberté add. 4 jour/sem.	36,80 \$	40,50 \$
Service - Couverture par jour	13,80 \$	15,20 \$
Service - Protections aux pattes par jour	13,80 \$	15,20 \$
Service - autres à déterminer	- \$	- \$
**frais en sus pour administration supplémentaire		





- Vous connaissez quelqu'un qui aimerait prendre des cours d'équitation à proximité de Montréal ?
- Vous cherchez un lieu équestre aux valeurs familiales ?
- Vous souhaitez participer au développement de l'entreprise coopérative ?

Coopequestreboucherville.org

coopequestreboucherville@outlook.com

<https://www.facebook.com/coopequestreboucherville>

